

PSICOLOGÍA

NÚMERO 78 - SEPTIEMBRE 2020

PLAN DE FORMACIÓN 2020/2021 DEL COPCLM

	<p>Plan de Formación 2020/2021</p>	
<ul style="list-style-type: none">• Webinars de formación• Coloquios de Psicología• Jornadas• Ciclos	 <p>COLEGIO OFICIAL DE LA PSICOLOGÍA de Castilla-La Mancha</p> 	<p>Plataforma Online Fácil acceso</p>



OTROS TEMAS:

CAMBIO DE PLATAFORMA DE SERVICIOS PARA LA PRÁCTICA DE LA TELEPSICOLOGÍA.

ENCUENTRO DE TRABAJO ENTRE REPRESENTANTES DE LA AECC Y EL COPCLM.

EL COPCLM PONE EN MARCHA UNA CONVOCATORIA DE PARTICIPACIÓN EN ÁREAS Y GRUPOS DE TRABAJO.

PUBLICADA LA LEY DE COLEGIOS PROFESIONALES DE CASTILLA-LA MANCHA.



RECOMENDACIONES DEL COPCLM ANTE LA SITUACIÓN GENERADA POR EL COVID-19

El Colegio Oficial de la Psicología de Castilla-La Mancha, ante la situación sanitaria que ha generado la expansión del Covid 19 y la necesaria implementación de medidas de contención, comunica las siguientes recomendaciones:

En la medida de lo posible, cancelar las sesiones de terapia, utilizar otros canales de atención al paciente como teleasistencia o atención telefónica, aplazar reuniones de trabajo, o suspender atención directa en caso de embarazo.

En caso de atención urgente, preguntar a las familias antes de concertar visitas, si hay algún miembro con algún tipo de afectación y no atender si hay síntomas evidentes. Es aconsejable el uso de mascarillas y guantes, así como lavarse las manos después de cada visita o entrevista.



SUMARIO

4 INFORMACIÓN GENERAL

Junta de Gobierno.
Censo Colegial.

5 RELACIONES INSTITUCIONALES

El COPCLM presente en la reunión del Consejo Social de la ciudad de Albacete.

La Decana del COPCLM asiste al funeral celebrado en Albacete por las víctimas del Coronavirus.

6 ACTIVIDAD DEL COPCLM

Celebrado el Webinar "Intervención telefónica ante una pandemia o crisis".

Un centenar de inscritos en el webinar "Conductas y nuevos hábitos post-Covid: Hacia la nueva normalidad".

El COPCLM pone en marcha una convocatoria de participación en Áreas y Grupos de Trabajo.

Plan de Formación 2020/2021 del Colegio Oficial de la Psicología de Castilla-La Mancha.

12 FOCAD

Nueva Edición Extraordinaria de FOCAD 2020

13 ACTUALIDAD COLEGIAL

Publicada la ley de Colegios Profesionales de Castilla-La Mancha.

Ampliación del plazo de presentación de Acreditaciones Profesionales.

Publicado el listado definitivo de admitidos y excluidos para la realización de informes periciales.

16 DIVISIONES, COMISIONES Y GT

La Junta de Gobierno del COPCLM retoma su actividad tras el verano.

Junta de Gobierno del Consejo General de Colegios Oficiales de Psicólogos.

18 LECTURAS RECOMENDADAS

19 INFORMACIÓN

20 SERVICIOS A COLEGIADOS

EDITORIAL

María Dolores Gómez Castillo
Decana del Colegio Oficial de la Psicología de Castilla-La Mancha



Estamos atravesando por tiempos difíciles para todos, la evolución de la pandemia, una vez que ha finalizado el verano, sigue en alza, y eso afecta negativamente, no solo a la salud, sino también a otro buen número de aspectos de la vida diaria como el trabajo, la economía o las relaciones.

Y no debemos olvidarnos de la afección que también supone una situación como ésta para la salud mental. De hecho la atención que debemos prestar a nuestra salud psicológica es mucho más importante de lo que muchos creen, ya que esta pandemia ha puesto de manifiesto la fragilidad, la aparición y el agravamiento de los problemas de salud mental.

Por eso, hoy más que nunca, desde el Colegio Oficial de la Psicología de Castilla-La Mancha hacemos un llamamiento a la población para que cuide su salud psicológica, poniéndose en manos de profesionales colegiados, lo que es sinónimo de garantía de una atención de calidad.

Pero no queremos quedarnos ahí, y por eso también enviamos un mensaje de reivindicación a las administraciones, que son las que tienen la llave para poder elevar la calidad de la atención en salud mental desde los servicios públicos de sanidad, con el aumento de plantillas de profesionales de Psicología y con el refuerzo necesario en inversión y recursos para la prevención y atención en salud mental.

En cualquier caso, hay que seguir adelante, y en el Colegio Oficial de la Psicología de Castilla-La Mancha hemos seguido trabajando para ofrecer, tanto a nuestros colegiados y colegiadas, como a la población en general, nuestro Plan de Formación 2020-2021, del que hablamos en estas páginas, y que ya se encuentra disponible en la nuestra página web www.copclm.com

La confección de este plan ha supuesto, no solo un gran esfuerzo, sino también la condición de reinventarse, fomentando la difusión on line para, con esta modalidad formativa, llegar más lejos y a más gente, continuando con la línea iniciada, que ha supuesto que más de un millar de personas se hayan inscrito en las actividades que hemos ido programando este tiempo atrás, y apostando por una formación on line cada vez más sólida, que sea capaz de estar al alcance de todos los colegiados y de todas las colegiadas, y de ofrecer las mismas oportunidades a cada uno de los rincones de Castilla-La Mancha.

Confiamos en que sea del agrado de todos.

JUNTA DE GOBIERNO

DECANA:

M^a Dolores Gómez Castillo.

VICEDECANA:

Olga Moraga Amaya.

SECRETARIA:

M^a Del Mar Aguilar Uceda.

VICESECRETARIA:

Beatriz Navarro Bravo

TESORERA:

Isabel Hinarejos Gómez.

VOCALÍAS:

Margarita Velascoín
González-Tejero.

Catalina Fuster Bennasar.

Rocío Goitia González.

Iván Eguzquiza Solis.

María José Aguilar
Córcoles.

Víctor Manuel Aragón
Navarro.

Jesús Escobar Real.

María Reyes Massó Castillo

ALTAS

CM02753	LORENA COMBADIERA GALLARDO
CM02754	SANDRA GARCIA PORTERO
CM02755	NURIA VALER JIMENEZ
CM02756	ANA BELEN CICUENDEZ PERONA
CM02757	SANTIAGA FERNANDEZ VILLANUEVA
CM02758	SONIA GORDILLO GARCIA
CM02759	ADRIANA GUITERREZ FERNANDEZ DE VELASCO
CM02760	ANTONIO LUIS RAMOS RUIZ
CM02761	XANA MATEOS TORNER
CM02762	JIRA HERRERUELA FERNANDEZ
CM02763	LIDA GESTEIRA FERNANDEZ
CM02764	MTERESA RIAZA DOMÍNGUEZ
CM02765	ANA PASTOR CAMARILLO
CM02766	GEMA MARIA PIÑA DELGADO
CM02767	CRISTINA GUZMAN RUBIO
CM02768	ANA BELEN RODRIGUEZ REY EXPOSITO
CM02769	JUAN AROSA PENIN
CM02770	MERCEDES OCHANDO ARENAS
CM02771	ANDREA SALMERON ALARCON
CM02772	PAULA TORRECILLA ORENES
CM02773	M ^a GEMA YEBENES MORENO
CM02774	SERGIO LOZANO DELGADO
CM02775	SORAYA QUILEZ MORENO
CM02776	BELEN LASERNA MAZARRO
CM02777	MARIA SANCHEZ NOGUERA
CM02778	LARA TINAJERO ALMUDENA
CM02779	GABARDO MUÑOZ LARA
CM02780	LORENZO BRIZ CRISTINA INES
CM02781	LEO MUÑOZ MARIA DEL PILAR
CM02782	OUSSET GARVIN DIEGO
CM02783	RUIZ PEÑA VERONICA
CM02784	GOMEZ GUERRERO LUNA ISABEL
CM02785	CARMONA ASUERO ANA ISABEL
CM02786	FUERTES BRONCHAL CRISTINA
CM02787	PENARRUBIA TEBAR JENNIFER
CM02788	SANCHEZ RODRIGUEZ CRISTINA
CM02789	IRENE PEREZ DE LARA
CM02790	SARA ALBERCA SANCHEZ-QUINTANAR
CM02791	TERESA GARCIA MARTIN
CM02792	ESTER LOPEZ TURRILLO
CM02793	ESTHER FERNANDEZ RODRIGUEZ
CM02974	ZAIRA LIZARRAGA MANTECON
CM02975	CARLOS CUADRADO GOMEZ-SERRANILLOS

BAJAS

CM02471	JULIO MILLAN GARCÍA
CM02367	NATALIA GONZALEZ HIDALGO
CM01776	ISRAEL HUERTAS PATON
CM02568	SANDRA MAZA PUJALTE
CM01948	ALICIA CALAHORRA GARCIA-MATEOS
CM02717	CARLOS CALDERON MODREGO
CM01680	MARIA DEL CARMEN SANCHEZ-MONGE GARCIA
CM02140	ROSA GEMA CARRERO NAVARRO
CM02543	ELENA DIAZ ZUBIAUR
CM02404	MARTA MAR FERNANDEZ JIMENEZ
CM00460	FRANCISCO JAVIER GARCIA SANCHEZ
CM02775	SORAYA QUILEZ MOLERO
CM02419	MARIA VAZQUEL CLEMENTE



Actualiza tus datos
en el departamento de
administración
del COPCLM



EDITA

ILUSTRE COLEGIO OFICIAL DE LA PSICOLOGÍA DE CASTILLA-LA MANCHA

C/ Cruz, 12-Bajo (02001 ALBACETE)
Teléfono: 967 21 98 02 - Fax: 967 52 44 56
e-mail: copclm@copclm.com
web: www.copclm.com

Deposito Legal: AB-131-1999

Diseño y Maquetación: Cuéntalo Comunicación.

EL AYUNTAMIENTO Y EL COPCLM TIENEN PREVISTO CONTINUAR CON SUS COLABORACIONES.

El COPCLM, presente en la reunión del Consejo Social de la ciudad de Albacete.

El martes 21 de julio tuvo lugar, de manera virtual, la reunión del Consejo Social de la ciudad de Albacete a la que asistió, en representación del Colegio Oficial de la Psicología de Castilla-La Mancha, su vice-secretaria, Beatriz Navarro.

Entre los asistentes se encontraban el alcal-

de de la ciudad, Vicente Casañ; el vicealcalde, Emilio Sáez; y la concejala de Economía, Hacienda y Recursos Humanos, María José López Ortega; representantes de los partidos políticos, de colegios profesionales, sindicatos, del Instituto Municipal de Deportes, el movimiento vecinal y otras instituciones y asociaciones de la ciudad.

En esta reunión se presentaron las enmiendas a los presupuestos del Ayuntamiento para 2020 y la concejala de Hacienda expuso y explicó estos presupuestos.

Los representantes del Ayuntamiento quisieron recordar también el reciente pacto por la ciudad, por el que Albacete fue noticia a nivel nacional y que afecta tanto al ámbito económico como al social.

Desde el Colegio de Enfermería se hizo una reflexión sobre la situación actual de la pandemia y sobre medidas de prevención importantes, y se propuso realizar una campaña de sensibilización para la ciudadanía albaceteña.

El Ayuntamiento y el Colegio Oficial de la Psicología de Castilla-La Mancha tienen previsto continuar con sus colaboraciones habituales.

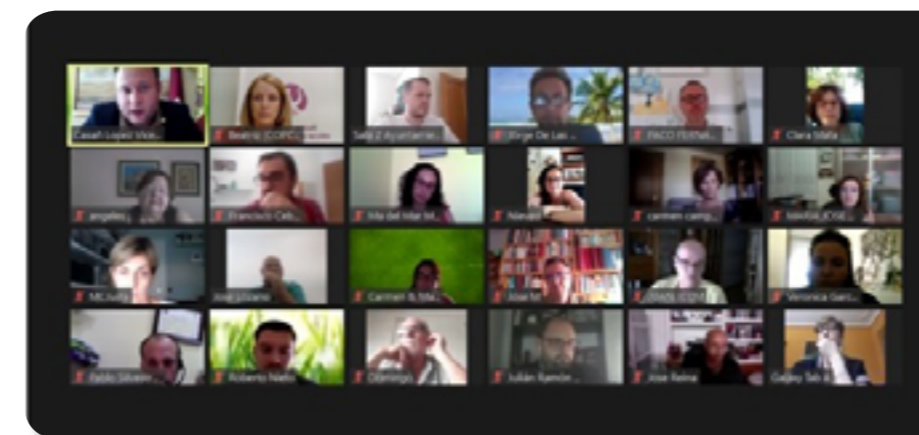

La Decana del COPCLM asiste al funeral celebrado en Albacete por las víctimas del Coronavirus.

Al acto asistieron el Alcalde de Albacete, Vicente Casañ; miembros de la Corporación Municipal; el subdelegado del Gobierno en Albacete, Miguel Juan Espinosa; o la vicepresidenta de las Cortes de Castilla-La Mancha, Josefina Navarrete, entre otros.

La Catedral de San Juan Bautista, en Albacete, acogió el viernes 17 de julio, la celebración de un funeral en memoria de las personas fallecidas a causa del Coronavirus, al que asistió, en representación del Colegio Oficial de la Psicología de Castilla-La Mancha, María Dolores Gómez Castillo, Decana de esta institución colegial.

La ceremonia religiosa, muy emotiva en momentos como la lectura de los nombres de los fallecidos, estuvo presidida por un gran mural con sus fotografías, oficiada por el Obispo de la Diócesis de Albacete, Ángel Fernández, y al interior de la catedral albaceteña solamente pudieron acceder los familiares de los fallecidos que lo habían solicitado previamente.

Durante la ceremonia, la Psicología tuvo también su reconocimiento, al ser nombrada como una herramienta indispensable para el restablecimiento de la salud mental tras la pandemia, y

por el apoyo psicológico tan necesario para aquellos que han atravesado por momentos tan difíciles y dolorosos como la pérdida de familiares y amigos a causa del Coronavirus.



CON EXPERTOS QUE HAN TRABAJADO EN TELÉFONOS DE ATENCIÓN PSICOLÓGICA.

Celebrado el Webinar “Intervención telefónica ante una pandemia o crisis”

Coincidiendo con el inicio del mes de julio, se celebró el Webinar, organizado por el COPCLM, “Intervención telefónica ante una pandemia o crisis”.

El evento contó con la presencia de cinco expertos que han trabajado en teléfonos de atención psicológica por el COVID-19 organizados por Colegios de la Psicología a lo largo de la geografía Española. Antonio Cabrera, del Colegio de Ceuta, Cristina González y José Contreras, del teléfono de Castilla-La Mancha, Jesús Linares del Colegio de Madrid y Lidia Rupérez del Colegio de Navarra. La moderación de esta actividad corrió a cargo de Beatriz Navarro, Vicesecretaria del COPCLM.

A lo largo de la sesión, los expertos reflexionaron sobre la situación vivida, que calificaron como desconocida

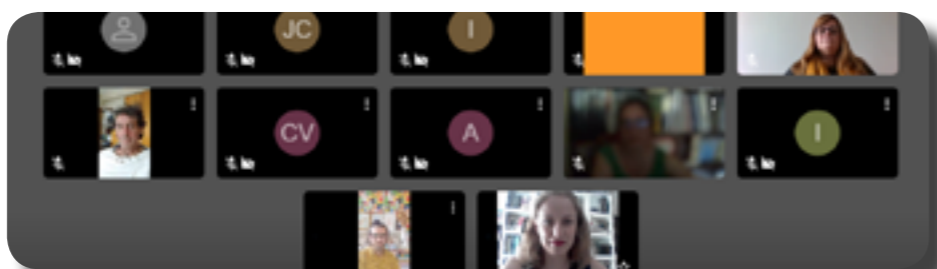

y llena de incertidumbre. Consideraron recomendable que los psicólogos que atiendan este tipo de servicios cuenten con formación en emergencias y catástrofes, en acompañamiento terapéutico y en psicología clínica o sanitaria. También resaltaron que es positiva la colaboración con otros profesionales. Todos describieron que el trabajo en estos teléfonos es una experiencia muy satisfactoria, tanto a nivel personal como profesional, y que los usuarios han mostrado mucho agradecimiento. Fue especial-

mente emotivo el momento en el que una de las compañeras leyó una carta que envió una usuaria del teléfono de Castilla-La Mancha para agradecer la ayuda que le prestaron.

Para finalizar, se habló de que este servicio ha sido muy necesario, y que ha llegado a recibir derivaciones desde el servicio nacional de salud, y de que sería positivo unificar los criterios de recogida de información entre teléfonos para poder analizarlos conjuntamente.

Un centenar de inscritos en el webinar “Conductas y nuevos hábitos post-Covid: Hacia la nueva normalidad”.

El miércoles 8 de julio, finalizaba el ciclo de webinars organizado por el Colegio Oficial de la Psicología de Castilla-La Mancha bajo la denominación “La Psicología social responde a la sociedad”, con la celebración del dedicado a “Conductas y nuevos hábitos post-Covid: Hacia la nueva normalidad”. Esta actividad contó con un centenar de personas inscritas, y se llevó a cabo a través de una exposición muy amena en la que se abordaron diversos temas como el estrés psicológico, la alimentación, el consumo de tabaco o la visión de las nuevas costumbres que debemos adquirir en esta nueva etapa.

La actividad estuvo coordinada por Isabel Hinarejos Gómez, Psicóloga Clínica y tesorera del COPCLM, y en ella participaron como ponentes Mar Navarro López, Presidenta del Colegio de Dietistas-Nutricionistas

de Castilla-La Mancha; Dolores Selva Denia Enfermera, especialista en geriatría y tabaquismo; Salvador Aguilar Córcoles, Óptico-optometrista; María José Aguilar Córcoles; y Víctor Manuel Aragón Navarro, vocales del Colegio Oficial de la Psicología de Castilla-La Mancha.

Los temas tratados fueron cómo se han visto alterados los hábitos de la población durante y después de la pandemia a nivel de alimentación, hábitos de consumo de tabaco, uso y abuso de las tecnologías en adultos y niños, y la afectación psicológica y el miedo al contagio.



DIRIGIDA A COLEGIADOS Y COLEGIADAS DEL COPCLM.

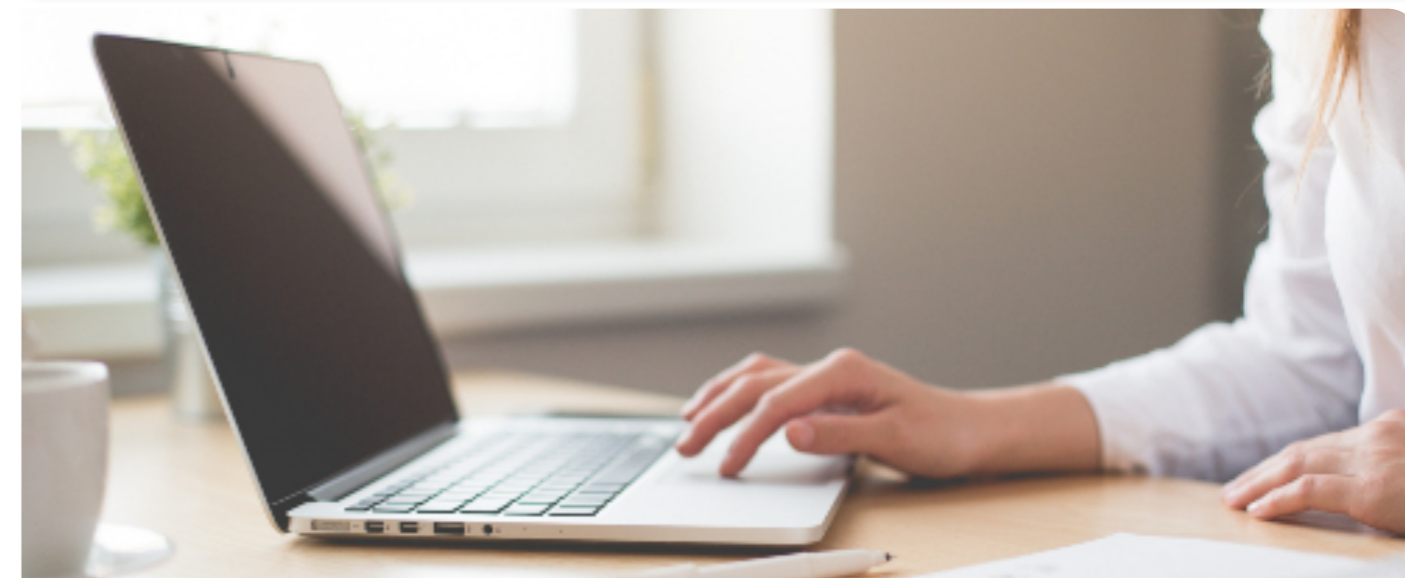

El Consejo General de la Psicología ofrece una nueva plataforma de servicios para la práctica de la Telepsicología.

A fecha de 29 de julio, el Colegio Oficial de la Psicología de Castilla-La Mancha rescindió el contrato con la plataforma de servicios Van Mullen, debido a que el Consejo General de la Psicología de España había contratado los servicios de una plataforma gratuita de Telepsicología segura para el ejercicio profesional, para todos los colegiados y colegiadas que lo deseen.

Dicho servicio, incluido en cuota colegial, se presta a través de la empresa PsyPocket. Es un software de gestión para profesionales de la Psicología mediante vídeo conferencia encriptada con los/as pacientes, que incluye entre sus prestaciones:

- Gestión de agenda y citas (tanto para formato presencial como videoconferencia).
- Mensajería con usuarios/as mediante chat.
- Llamadas y vídeo llamadas.
- Alta (codificada por protección de datos) y baja de usuarios/as, y reenvío de contraseñas de acceso.
- Manual de uso y videos explicativos.

- Aviso Legal, Política de privacidad y Políticas de Cookies.
- Cambio de contraseña.

La nueva plataforma no incluye videoconferencias grupales y reuniones on line.

Si en adelante hubiese cambios sobre la inclusión de otros servicios se comunicará oportunamente a través de esta misma página web.

Como colegiado/a puedes informarte sobre el servicio y solicitar registrarse [pulsando sobre este enlace](#).

Como profesional de la Psicología, si estas interesado/a en utilizar este recurso, te debes dar de alta en la web del Consejo General de la Psicología, habilitada a tal efecto.

Tienes que cumplimentar un formulario con tus datos personales, e-mail, número de colegiado/a y colegio pro-

fesional al que estas adscrito/a. Para realizar la solicitud debes hacerlo desde una dirección profesional de correo que te identifique como colegiado/a (cop.es ó copc.cat) que debes solicitar al Colegio Oficial de la Psicología de Castilla-La Mancha a través de la dirección de correo electrónico inscripciones@copclm.com

Para acceder al servicio de PsyPocket incluido en cuota colegial, [pulsa sobre este enlace](#).

Una vez registrado, recibirás un e-mail de PsyPocket, con toda la información detallada acerca del funcionamiento del servicio.

Si hubieses utilizado los servicios de la plataforma contratada por el COPCLM en estos últimos meses, reiteramos que el día 29 de julio rescindimos dicho contrato, con lo cual te invitamos a que solicites el uso de la nueva plataforma para no quedarte sin servicio.



El COPCLM pone en marcha una convocatoria de participación en Áreas y Grupos de Trabajo.

El Colegio Oficial de la Psicología de Castilla-La Mancha, con el objetivo de impulsar el desarrollo de la Psicología en todos los ámbitos de actuación de la profesión, abre convocatoria de Áreas y Grupos de Trabajo de los siguientes ámbitos:

- Psicología clínica y de la salud.
- Psicología jurídica
- Psicología del Envejecimiento. (Grupo de dependencia).
- Emergencias y catástrofes.
- Tráfico y seguridad.
- Psicología educativa.
- Neuropsicología.

- Psicología del trabajo, organizaciones y RRHH.
- Psicología de la Intervención Social.
- Psicología de la actividad física y el deporte.
- Nuevas Tecnologías aplicadas a la Psicología.
- Psicología e Igualdad de Género.
- Intrusismo y defensa de la Profesión.
- Grupo de trauma.
- Grupo Psicología perinatal.
- Psicología del ámbito privado (grupo transversal).

Ámbito de actuación: Regional.

Metodología de trabajo y reuniones: On- line.

Webinar “El TEPT, trastorno de estrés agudo y los trastornos adaptativos en la era Covid-19”.

El jueves 23 de julio tenía lugar el webinar denominado “El TEPT, trastorno de estrés agudo y los trastornos adaptativos en la era Covid-19. Intervenciones psicológicas”, organizado por el Colegio Oficial de la Psicología de Castilla-La Mancha.

Asistieron 44 personas y todos agradecieron y felicitaron a los ponentes por sus intervenciones. Los colegiados del colegio castellano-manchego manejan ya con soltura la asistencia a los webinar y se desarrollan con cada vez mayor fluidez.

La primera parte del webinar versó sobre la definición del trauma, los efectos sobre los desastres colectivos y el trauma, los síntomas y efectos psicológicos de la pandemia, y el con-

finamiento, para después dar paso a definir el estrés agudo, los trastornos adaptativos y el estrés postraumático simple y complejo.

Se citaron distintos autores y diferentes investigaciones realizadas a raíz de la crisis sanitaria ocasionada por la Covid-19.

Las intervenciones de los expertos finalizaron con la definición de las principales intervenciones psicológicas para el trauma.

Todos quisieron resaltar la importancia de un buen diagnóstico de los traumas para no sobre diagnosticar otros trastornos que puedan limitar una resolución del mismo en los pacientes que acudan a buscar ayuda.



SE LLEGÓ AL ACUERDO DE ORGANIZAR UN CICLO DE JORNADAS A NIVEL REGIONAL.

Celebrado un encuentro de trabajo entre representantes de la AECC y el COPCLM.

El martes 15 de septiembre tuvo lugar un encuentro de trabajo en el que estuvieron presentes la Coordinadora regional de la AECC, María Victoria Fernández; la Gerente de la Sede Provincial de Albacete, Rosa Díaz; la Decana del COPCLM, María Dolores Gómez Castillo; y la Secretaria del colegio, María del Mar Aguilar.

El objetivo de la reunión era establecer las bases para la elaboración de un

convenio de colaboración entre ambas entidades, destinado a fomentar acciones formativas que potencien la aplicación de la psicología en la enfermedad oncológica, tanto con pacientes, familias y profesionales.

Se llegó al acuerdo de organizar un ciclo de jornadas a nivel regional, cuyo inicio quedará constituido con la actividad formativa programada para el día 24 de septiembre.



Encuentro virtual del Foro Sanitario de Albacete, con representantes del Partido Popular.

El miércoles 2 de septiembre, tenía lugar un nuevo encuentro virtual del Foro Sanitario de Albacete, cuyo objetivo fue abordar la situación actual producida por el estado sanitario. En el encuentro participó la Decana del Colegio Oficial de la Psicología de Castilla-La Mancha, María Dolores Gómez Castillo.

En esta ocasión, también participaron en la video conferencia

la Diputada del Partido Popular por Albacete en el Congreso, Carmen Navarro Lacoba, el Diputado del Partido Popular por Albacete en las Cortes de Castilla-La Mancha, Juan Antonio Moreno Moya, y el portavoz del Partido Popular en el Ayuntamiento de Albacete, Manuel Serrano López.

En su intervención, la Decana del COPCLM, enumeró las acciones

llevadas a cabo por esta institución colegial durante el Estado de Alarma y el confinamiento, y expresó su preocupación por el hecho de que la salud mental y psicológica de la población no sea tenida en cuenta y se convierta en la gran olvidada, por lo que María Dolores Gómez Castillo subrayó la necesidad de contemplar recursos como el refuerzo de la Atención Primaria, y la atención psicológica.

Nueva reunión del Patronato de Psicofundación, al que pertenece el Colegio Oficial de la Psicología de Castilla-La Mancha.

El sábado 27 de junio tuvo lugar, a través de video conferencia, una nueva reunión del Patronato de Psicofundación, al que pertenece el Colegio Oficial de la Psicología de Castilla-La Mancha.

El COPCLM estuvo representado por su Decana, María Dolores Gómez Castillo.

Los asuntos que se encontraban en el orden del día eran los proyectos presentados para optar a una ayuda

de la Fundación La Caixa, dentro de la Convocatoria de Investigación Social; la presentación de candidaturas a la VI Edición del Premio José Luis Pinillos de Excelencia e Innovación en Psicología; la X Edición del Premio Psicofundación Jóvenes Psicólogos Emprendedores/as, 2020; la aprobación del Reglamento de Régimen Interno de la Red Iberoamericana de Psicología de Emergencias (RIPE); o la Memoria Anual de Psicofundación 2019, entre otros.



Plan de Formación 2020/2021 del Colegio Oficial de la Psicología de Castilla-La Mancha.

El Plan de Formación 2020-2021 del COPCLM persigue dos objetivos fundamentales. Por una parte, como es evidente, reforzar y enriquecer la formación de los profesionales de la Psicología de la región, y por otra, acercar la psicología a la ciudadanía, ya que muchas de nuestras acciones formativas están abiertas al público en general.

El COPCLM siempre ha tenido sus puertas abiertas para todos, y ahora, después de la etapa de confinamiento, en la que hemos seguido en contacto con todos a través de la ventana que supone internet, volvemos a ponernos a disposición de colegiados y colegiadas con este nuevo plan formativo.

La confección de este plan ha supuesto, no solo un gran esfuerzo, sino también la condición de reinventarse, fomentando la difusión on line para, con esta modalidad formativa, llegar más lejos y a más gente, continuando con la línea iniciada, que ha supuesto que más de un millar de personas se hayan inscrito en las actividades que hemos ido programando este tiempo atrás, y apostando por una formación on line cada vez más sólida, que sea capaz de estar al alcance de todos los colegiados y de todas las colegiadas, y de ofrecer las mismas oportunidades a cada uno de los rincones de Castilla-La Mancha.

Webinars de formación.

Webinar es la combinación de las palabras web y seminario, por lo que webinar es un seminario impartido en línea.

Así, se aplica el término Webinar a cualquier tipo de conferencia, taller o seminario que se transmite por Internet. La característica principal es la interactividad que se produce entre los participantes y los ponentes. Como en cualquier evento presencial, el conferenciante está ha-



blando en vivo a la audiencia y los asistentes pueden hacer preguntas, comentar y escuchar lo que los demás participantes tienen que decir.

Los Webinars del Plan de Formación 2020/2021 del COPCLM, se ofrecen en tiempo real, con fecha y horario concreto. Se puede participar desde cualquier ordenador o dispositivo móvil conectado a Internet y en el que se haya cargado software específico y/o se le haya introducido una clave de acceso que permite la conexión.

Los Webinars del Plan Formativo del COPCLM están dirigidos a profesionales de la Psicología de todo el territorio nacional, así como estudiantes y colegiados desempleados en Castilla-La Mancha.

Coloquios de Psicología.

Los Coloquios de Psicología del Plan de Formación 2020/2021 del Colegio Oficial de la Psicología de Castilla-La Mancha, estarán abiertos y dirigidos a la población en general, por lo que todas aquellas personas que estén interesadas en alguno de los temas que se aborden, podrán inscribirse y participar

en la correspondiente actividad.

La Jornada de Psicología y Sociedad, que habitualmente se celebra en el mes de junio, y el Ciclo de Cine y Psicología, completan las acciones programadas en el Plan de Formación 2020/2021 del COPCLM

Las fechas de realización de las acciones formativas y sus horarios, los ponentes, los precios de los Webinars, y cualquier otra información detallada, se puede consultar en la página web del colegio www.copclm.com



Máster en Psicología General Sanitaria de la Universidad de Castilla-La Mancha.

Por segundo año consecutivo, la Universidad de Castilla-La Mancha, acoge la 2ª edición del Máster en Psicología General Sanitaria. Para el curso 2020/21 se han admitido 40 plazas, entre cerca de 500 solicitudes a las que han accedido estudiantes de distintos puntos del territorio nacional.

Durante su formación, los alumnos además de cursar las asignaturas más teóricas, también realizarán prácticas en centros clínicos o sanitarios, hospitales, clínicas privadas y asociaciones situadas tanto en Castilla-La Mancha como en otras comunidades autónomas.

Se espera que en verano de 2021 se contará con la primera promoción de profesionales Máster en Psicología General Sanitaria por la



Universidad de Castilla-La Mancha. Entre el profesorado se cuenta con perfiles como psicólogos clínicos, psicólogos sanitarios y psicólogos docentes e investigadores de la Universidad de Castilla-La Mancha.

Entre las actividades que realizaron

los alumnos durante el curso pasado, tuvo lugar una visita al Colegio Oficial de la Psicología de Castilla-La Mancha, en la que pudieron conocer de primera mano la actividad que se desarrolla en esta institución colegial.

Reunión del Consejo Asesor de Servicios Sociales de Castilla-La Mancha.



El pasado 16 de Septiembre tuvo lugar la última convocatoria del Consejo Asesor de Servicios Sociales de Castilla-La Mancha, a la que asistió, en representación del COPCLM, el representante de Área de la Psicología de la Intervención Social, Iván Eguzquiza Solís.

La reunión se realizó por vía telemática, para cumplir con las medidas de protección necesarias, frente a la crisis del COVID.

El objetivo de la reunión fue informar sobre diferentes cuestio-

nes, relativas al borrador de ley de medidas económicas, sociales y tributarias frente a la despoblación y para el desarrollo del medio rural, así como el Borrador Decreto de la Comisión para el Diálogo Civil con la Mesa del Tercer Sector Social de Castilla-La Mancha y la Orden de Subvenciones con cargo al IRPF 2020.

A la convocatoria asistieron representantes políticos, entidades diversas del sector social y se contó con la presencia de diferentes colegios profesionales.



FORMACIÓN CONTINUADA A DISTANCIA DEL CONSEJO GENERAL DE LA PSICOLOGÍA DE ESPAÑA.

LA CONVOCATORIA DE ESTE AÑO SE REALIZÓ EL 25 DE JUNIO POR VÍA ELECTRÓNICA.

Nueva Edición Extraordinaria de FOCAD 2020

El Consejo General de la Psicología de España tiene en marcha un Programa de Formación Continuada a Distancia (FOCAD) con la finalidad de promover la actualización científico-profesional de los/as psicólogos/as colegiados/as en diferentes campos de la intervención psicológica (Psicología Clínica y de la Salud, Psicología Educativa, Psicología del Trabajo, las Organizaciones y los Recursos Humanos, Psicología de la Intervención Social, Psicología de la Actividad Física y el Deporte, Psicología Jurídica, Psicología del Tráfico y de la Seguridad, etc.).

Dicho Programa consiste en el estudio, y evaluación de los conocimientos, de diversos materiales educativos elaborados por prestigiosos/as psicólogos/as académicos/as y profesionales. Los psicólogos/as que superen dicha evaluación obtendrán el correspondiente certificado de 20 horas (2 créditos).

Con el objetivo de que los/las nuevos/as colegiados/as puedan acceder a las anteriores ediciones del FOCAD, vamos a ofrecer progresivamente los cursos de las 42 ediciones realizadas a lo largo de estos 11 años, revisadas y actualizadas. Aquellos/as que ya han realizado la primera edición de estos cursos, y así lo desean, pueden realizar también la 2ª edición actualizada.

Los cursos del FOCAD se adscriben a una, o varias Divisiones Profesionales del Consejo General de la Psicología de España, de modo que serán válidas a la hora de solicitar pasar de ser miembro ordinario a miembro titulado (antiguos acreditados) de dichas Divisiones.

EDICIÓN EXTRAORDINARIA FOCAD

Entornos saludables en contextos laborales: intervención desde la Psicología del Trabajo y las Organizaciones. Carlos Montes (Profesor de



Psicología del Trabajo y de las Organizaciones, Universidad de Santiago de Compostela. Presidente de la Sección de Psicología del Trabajo y de las Organizaciones, Colexio Oficial de Psicología de Galicia) y Maite Sánchez-Mora (Psicóloga Coach y del Trabajo y de las Organizaciones. Vicepresidenta Honorífica de la International Society for Coaching Psychology. Exsecretaria del Colegio Oficial de Psicología de Catalunya).

Psicología de la Aviación. el trabajo en equipo como base del desarrollo de los programas de gestión de recursos de la tripulación (Crew Resource Management). Daniel Muñoz-Marrón (Psicólogo Especialista en Psicología Clínica. Piloto del Ejército del Aire. 43 Grupo de Fuerzas Aéreas. Base Aérea de Torrejón).

Importancia de la gestión emocional en Psicología de las Organizaciones. Aaron Jiménez López (Psicólogo. Equipo de N-Acción) y Manuel Ferrero (Doctor. Equipo de N-Acción).

Los proyectos intergeneracionales. aspectos clave y fundamentos para su diseño Sacramento Pinazo-Hernandis (Doctora en Psicología. Licenciada en Pedagogía. Profesora Titular de Psicología Social. Universidad de Valencia. Presidenta de la Sociedad Valenciana de Geriatria y Gerontología. Vicepresidenta de la Sociedad Española de Geriatria y Gerontología).

Introducción a la Psicología Perinatal. Idaira Izquierdo Hidalgo (Psicóloga Sanitaria Experta en Psicología

Perinatal y en Terapias de Tercera Generación. Doctorando en el Hospital Universitario de Canarias en el Departamento de Obstetricia y Ginecología. Coordinadora de la Comisión de Psicología Perinatal en COP de S/C de Tenerife) e Ingrid Ximenez De Embun Ferrer (Psicóloga Interna Residente en Hospital Universitario de Canarias de Tenerife, Experta en Psicología Perinatal y Atención Temprana. Vocal en la Comisión de Psicología Perinatal en COP Tenerife).

Intervención psicológica inmediata con mujeres víctimas de violencia de género. Natalia Lorenzo Ruiz (Psicóloga del Centro Asesor de la Mujer del Ayuntamiento de Gijón. Miembro del Grupo de Intervención en Emergencias y Catástrofes (GIPEC) del Colegio Oficial de Psicólogos del Principado de Asturias).

Perspectiva de género en Psicología. Dau García Dauder (Psicólogo social. Universidad Rey Juan Carlos).

Autodeterminación de jóvenes con discapacidad intelectual. Eva Vicente Sánchez (Doctora en Psicología. Profesora en el Departamento de Psicología y Sociología de la Universidad de Zaragoza. Miembro externo del Instituto Universitario de Integración en la Comunidad (INICO- Universidad de Salamanca) y Cristina Mumbardó Adam (Doctora en Psicología. Profesora en la Facultad de Psicología, Ciencias de la Educación y del Deporte Blanquerna de la Universidad Ramon Llull y en la Facultad de Psicología de la Universidad de Barcelona).

Publicada la ley de Colegios Profesionales de Castilla-La Mancha.

El Diario Oficial de Castilla-La Mancha publicó el miércoles, 5 de agosto, la Ley 6/2020, de 30 de julio, por la que se modifica la Ley 10/1999, de 26 de mayo, de Creación de Colegios Profesionales de Castilla-La Mancha.

La modificación de dicha Ley fue debatida y aprobada, sin votos en

contra, en el Pleno de las Cortes de Castilla-La Mancha, celebrado el jueves 29 de julio.

[Pulsar aquí para acceder a la Ley 6/2020, de 30 de julio, por la que se modifica la Ley 10/1999, de 26 de mayo, de Creación de Colegios Profesionales de Castilla-La Mancha.](#)



Ampliación del plazo de presentación de Acreditaciones Profesionales.

La Comisión Nacional de Acreditación Profesional nos comunica que, debido a la actual coyuntura de índole sanitaria provocada por la pandemia derivada de la COVID-19, se procede a la ampliación en tres meses más, del plazo de presentación de las solicitudes para las siguientes Acreditaciones Profesionales:

Acreditación Profesional de Psicólogo/a Experto/a en Psico-

logía Educativa: Vía Extraordinaria Transitoria (ampliación hasta el 11 de septiembre de 2020).

Acreditación Profesional de Psicólogo/a Experto/a en Psicología de la Intervención Social: Vía Extraordinaria Transitoria (ampliación hasta el 23 de abril de 2021).

[Pulsar aquí para más información sobre Acreditaciones Profesionales.](#)



Publicado el listado definitivo de admitidos y excluidos para la realización de informes periciales.



A fecha 3 de septiembre de 2020 quedó cerrado el plazo de admisión de solicitudes, con fecha 7 de septiembre se publicó el listado provisional y el día 14 de septiembre, quedó publicado el listado definitivo de admitidos y excluidos para la realización de informes periciales de acuerdo con la publicación de la subvención acordada a favor del

Consejo General de la Psicología, por parte del Ministerio de Justicia.

Publicamos a continuación el enlace con el listado, con la finalidad de que aquellos colegiados y colegiadas del COPCLM que se presentaron, puedan consultarlo.

[Pulsar aquí para acceder al listado.](#)

Visita nuestra web www.copclm.com

Celebración de la I Jornada Académica Virtual Internacional.

Esta I Jornada Virtual viene motivada por la cancelación, a causa de la pandemia del COVID-19, del XII Congreso Iberoamericano de Psicología (FIAP), prevista su celebración en Coahuila en Saltillo, Coahuila (México), el pasado mes de abril de 2020.

Concretamente, se trata de un ciclo de webinar enmarcadas dentro de conferencias internacionales y conferencias magistrales por región, en la que participarán cuatro ponentes en cada una de ellas.

Dada la situación actual por la que estamos atravesando, este tipo de ac-



tividades son necesarias e interesantes para seguir con nuestra actividad profesional y pueden llegar a un gran número de visitantes.

Para obtener más información, consultar el programa y realizar la inscripción de la jornada, [pulsar sobre este enlace](#).

Más de cien participantes en el inicio del Ciclo de Jornadas de Psicooncología en Castilla-La Mancha.

El jueves 24 de septiembre daba comienzo el Ciclo de Jornadas de Psicooncología en Castilla-La Mancha, organizado por el Colegio Oficial de la Psicología de Castilla-La Mancha y la Asociación Española Contra el Cáncer, que, en la primera de sus jornadas, contó con más de cien participantes.

Esta actividad, que coincidió en la fecha de su celebración con la conmemoración del Día Mundial de la Investigación contra el Cáncer, es la primera que se ha llevado a cabo de todas aquellas que, enmarcadas en un convenio de colaboración que se está gestando entre las dos entidades, se anunciarán para los próximos meses.

La Decana del COPCLM, María Dolores Gómez Castillo, intervino en este primer encuentro destacando la importancia de la Psicología en la lucha contra el cáncer, ya que permite valorar y abordar los problemas psicológicos asociados al cáncer, favorecer el afrontamiento de la enfermedad por parte del paciente y la familia, mejorar la adhesión a los tratamientos oncológicos y fomentar la prevención primaria, secundaria y terciaria en la enfermedad oncológica.

María Dolores Gómez Castillo recordó que el Consejo General de la Psicología de España, a través de la Comisión Nacional de Acreditaciones Profesionales (CNAP), promueve la acreditación en distintas Áreas Profesionales de Experto, como es el caso de la Psicooncología. En este momento, Castilla-La Mancha cuenta con

nueve acreditaciones aprobadas en el área de Psicooncología y cuidados paliativos.

Por último, la Decana del COPCLM subrayó que el Colegio Oficial de la Psicología de Castilla-La Mancha se siente muy satisfecho por la celebración de esta jornada, en colaboración con la Asociación Española contra el Cáncer (AECC), apostando por las actividades que próximamente se realizarán de manera conjunta, fomentando así la especialidad de Psicooncología, y aportando, desde el plano profesional, aquellas herramientas necesarias para que los pacientes oncológicos cuenten con el apoyo psicológico necesario para sobrellevar la enfermedad.

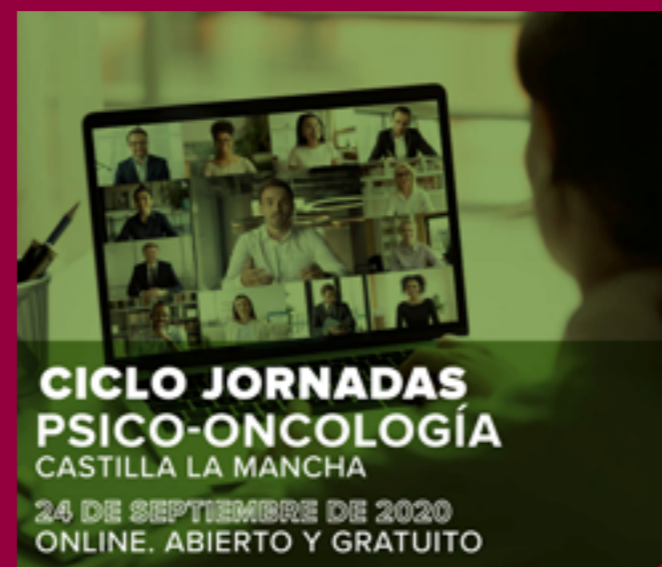

I webinar de la División de Psicología Clínica y de la Salud.

Bajo el título “Práctica, derechos y ética”, el viernes 16 y el sábado 17 de octubre de 2020 tendrá lugar la I webinar de la División de Psicología Clínica y de la Salud del Consejo General de la Psicología de España.

La próxima celebración de la Jornada de la División de Psicología Clínica y de la Salud, pretende reflexionar sobre la práctica, ética y derechos en la Psicología. Por otra parte, la ética asistencial se visualiza en el conjunto de decisiones que los profesionales sanitarios toman ante las necesidades cambiantes de las personas que atienden. La situación de pandemia ha generado una carga desproporcionada de demandas y un desafío ético. Se propone una reflexión sobre los principios en los que se basan las acciones y decisiones que tomamos los psicólogos y psicólogas clínicos y sanitarios en nuestra práctica clínica.

Así mismo la intervención psicológica no puede concebirse sin asumir la autonomía del paciente. La realidad es que en las instituciones sanitarias existe una continua presión que mantiene en un rol pasividad a las personas que nos demandan atención en salud mental. Esta presión viene de estandarizar tratamientos en lugar de individualizarlos, ignorar la esencia social y comunitaria de las personas, así como dar soluciones rápidas que permitan la gestión superficial de los problemas más que su tratamiento.

El resultado es un sistema que soslaya derechos de la ciudadanía en nuestro ámbito. En tiempo de crisis hay que estar más alerta para tener siempre presentes los derechos de las personas que atendemos, ya que estas presiones se agudizan y nos pueden hacer perder el norte como profesionales y olvidar que formamos parte de la misma comunidad.



Se creará un debate sobre las experiencias y reflexiones surgidas a raíz de la pandemia en relación al trabajo asistencial de las y los profesionales de la psicología clínica.

Encuesta sobre la inserción laboral del Psicólogo General Sanitario.

La Asociación Nacional de Psicología Sanitaria está llevando a cabo una Investigación sobre la inserción laboral del Psicólogo General Sanitario, para lo que solicitan la colaboración de profesionales que ayude a conocer cuál es exactamente la situación laboral actual de la figura del Psicólogo General Sanitario.

Esta encuesta es de carácter anónimo. Toda la información que se adjunte es completamente confidencial y será tratada con fines exclusivos de investigación.

[Pulsar aquí para acceder a la encuesta.](#)

La Junta de Gobierno del COPCLM retoma su actividad tras el verano.

La tarde del jueves, 16 de julio, fue el momento elegido para la celebración, en modo vídeo conferencia, de una nueva reunión ordinaria de la Junta de Gobierno del Colegio Oficial de la Psicología de Castilla-La Mancha.

Los aspectos más importantes que se abordaron en la reunión fueron la actualización de los grupos de trabajo y responsables de área con la finalidad de establecer un mayo paralelismo con las Divisiones y Áreas del Consejo General de la Psicología de España; la exposición del Plan de Trabajo de los miembros de la Junta de Gobierno; y un resumen de las actividades y webinars realizadas durante el último período.

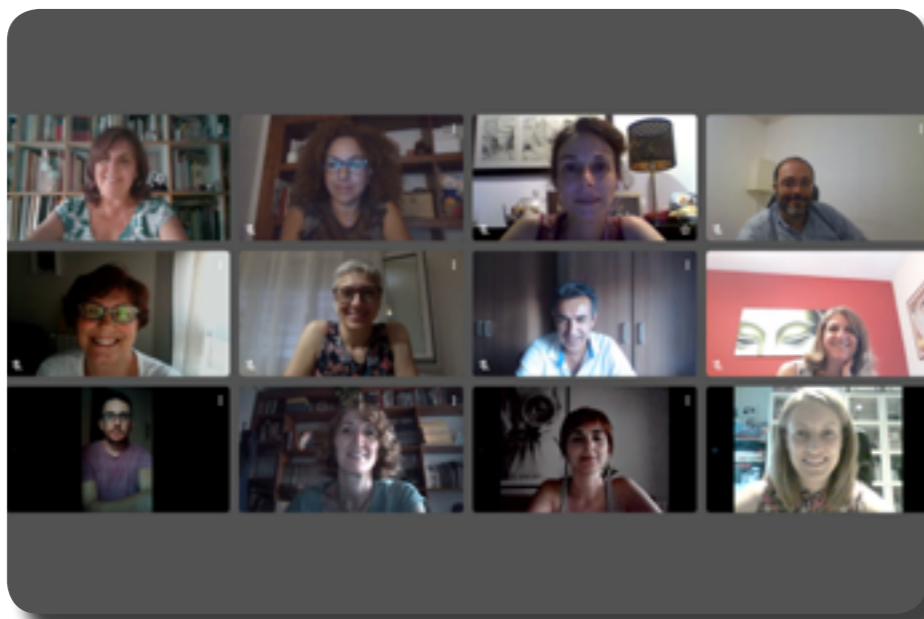

Junta de Gobierno del Consejo General de Colegios Oficiales de Psicólogos.

El sábado 27 de junio tenía lugar una nueva reunión de la Junta de Gobierno del Consejo General de Colegios Oficiales de Psicólogos que, en esta ocasión, no se celebró de manera presencial en la sede del Consejo, sino de forma telemática a través de vídeo conferencia.

En el encuentro estuvo presente, como miembro de la Junta de Gobierno del Consejo General de Colegios Oficiales de Psicólogos, la Decana del Colegio Oficial de la Psicología de Castilla-La Mancha, María Dolores Gómez Castillo.

Algunos de los asuntos abordados fueron la situación actual de la Psicología de la Educación y la regulación del Grado en Psicología.

El orden del día lo completaban otros temas como la presentación de la Memoria Anual del Consejo General de la Psicología de España 2019; o la presentación de las Cuentas Anuales del



Consejo General de Colegios Oficiales de Psicólogos del ejercicio económico 2019

En lo que a la División de Psicología Clínica y de la Salud (PCyS) se refiere, de la que es responsable la Decana del Colegio Oficial de la Psicología de Castilla-La Mancha, María Dolores Gómez Castillo, se informó sobre las

diferentes actividades que va a realizar la División de Psicología Clínica y de la Salud; la III Jornada de la División de Psicología Clínica y de la Salud (PCyS); o las acciones realizadas por el Colegio Oficial de la Psicología de Castilla-La Mancha y Servicio de Salud de Castilla-La Mancha, en el marco del Proyecto HUCI.

El COPCLM, reinicia su actividad con el “Programa de Asesoramiento Psicológico ante el Consumo de Alcohol y otras Adicciones” en el último trimestre del año.

Programa de Asesoramiento Psicológico ante el Consumo de Alcohol y otras Adicciones.

652 32 21 66
967 04 68 59

Lunes y Viernes
de 09:30 a 13:30 h.

Miércoles
de 17:00 a 21:00 h

asesoramiento-adicciones@copclm.com

Dicho dispositivo, nació hace unos años, fruto de la inquietud del Ayuntamiento de Albacete, la Diputación de Albacete y el Colegio Oficial de la Psicología de Castilla-La Mancha y de una conciencia común por abordar la necesidad de informar y prevenir sobre el consumo de alcohol y sus consecuencias.

El proyecto se dirige a atender tanto a padres, madres, como a jóvenes de Albacete y de su provincia, con el fin de ofrecerles una herramienta adecuada y positiva, que les permita reconducir sus conductas centradas en el consumo a otro tipo de alternativas que permitan llevar a cabo un ocio más saludable.

Además, pretende dar continuidad a ideas puestas en marcha en años anteriores, como es dotar de contenidos la página de facebook y continuar con la intervención a otras adicciones con o sin sustancia, asociadas en muchos casos al consumo de alcohol. Este año, ampliaremos a otras redes sociales.

El consumo de alcohol es un hábito bastante extendido entre la población juvenil, llegando a convertirse en un

problema de especial relevancia social y de salud pública.

Es un problema muy complejo, donde hay que partir del papel que desempeñan los jóvenes en nuestra sociedad, del uso que hacen de su ocio y de lo determinantes que resultan la noche y el alcohol en estas prácticas tan habituales.

A todo ello se suma que el consumo de alcohol y otras drogas es habitual que aumente entre la población general durante las situaciones de crisis, como la que actualmente estamos viviendo por la COVID-19. El inicio o aumento del consumo de alcohol y otras drogas durante esta etapa crítica puede desencadenar un consumo problemático de sustancias o adicción a medio y largo plazo.

Según datos oficiales la compra de cerveza en España aumentó un 78% en las dos primeras semanas de cuarentena. Es el producto que más creció a la hora de hacer la compra en el supermercado. Una razón que puede explicar este incremento del consumo de cerveza y de alcohol en general es

la situación de aislamiento provocada por el confinamiento. Muchas personas se sienten solas y apartadas del mundo y recurren al alcohol para pasar mejor el tiempo. La ansiedad generada por la situación actual es también un factor importante que explica esta tendencia.

Ante estos datos que nos alarman, por la situación de pandemia que estamos viviendo y por los estados emocionales que la población general manifiesta, consideramos conveniente intervenir a través del Teléfono de atención psicológica ante el consumo de alcohol y otras adicciones.

El horario de atención telefónica es lunes y viernes de 9.30-13.30 y miércoles de 17.00-21.00 horas.

Los teléfonos son el 652 32 21 66 y el 967 04 68 59.

También disponemos de un correo electrónico, a través del cual, ofrecemos asesoramiento. El correo es el siguiente: asesoramiento-adicciones@copclm.com.

21 de septiembre. Día Mundial del Alzheimer.

Grupo de Trabajo de Psicología del Envejecimiento. Consejo General de la Psicología de España.

“No entiendo nada, hoy no he salido al jardín, tampoco he comido con mis compañeros en la mesa, ni hemos realizado actividades grupales, no lo entiendo... no entiendo por qué llevan guantes y mascarillas ¿será por algo que he hecho?... no lo entiendo, no me explican ...”

Una persona con enfermedad de Alzheimer presenta desorientación temporal, espacial y pérdida de memoria, entre otros síntomas. Es aún más duro si se le añade una situación excepcional como la del COVID-19 que ha provocado que se sustituyan aquellos gestos que los hacen estar conectados con los demás (abrazos, caricias, sonrisas...) por el confinamiento, el aislamiento, la pérdida de sensaciones. Esta ha supuesto un mayor choque en aquellos mayores que padecen síntomas de la enfermedad de Alzheimer. Una situación que para las personas mayores ha supuesto sacarles de su rutina, de un lugar conocido y seguro, para que se mantengan aislados, sin relaciones interpersonales.

Esta situación supone incertidumbre, pudiendo agravar su sintomatología: ansiedad, delirios alucinaciones. Las caricias y abrazos se han transformado en llamadas y video llamadas difíciles de comprender, sin ser capaces de captar cómo sus familiares estaban dentro de esos dispositivos. Unas barreras que creaban mayor incertidumbre.

No entender lo que pasa a su alrededor, un problema invisible, un virus incomprensible hace que se agrave su sensación de indefensión, su desorientación.

Se ha hecho patente, la necesidad de la labor del profesional de la Psicología, dando pautas a familiares y trabajadores, sobre las demandas ante la confusión de cómo actuar

ante las respuestas, los comportamientos o pensamientos de las personas con Alzheimer, incluso atender a situaciones que podrían llevar a comportamientos agresivos y que conocemos como síntomas psicológicos (SPCD).

No podemos olvidar a los que olvidan, en nuestro, hemos de empatizar, pensar cómo viven esta situación las personas que presentan Alzheimer. Hacernos partícipes de lo duro que es mirar con sus ojos. Tenemos que humanizarnos, explicarles lo que está ocurriendo, adaptando la información para que sea comprensible.

Siguiendo las recomendaciones de la OMS, el Consejo General de la Psicología remarca la necesidad cuidar nuestra salud mental, dotando de pautas claras y de orientaciones a los cuidadores para que puedan gestionar las situaciones de ansiedad o depresión derivadas del cuidado y que afectan a su salud mental. Sigamos las recomendaciones de la OMS (2020): para afrontar la situación ante la COVID-19 es necesario promover una cooperación mundial.

Desde el Grupo de Trabajo de Psicología del Envejecimiento del Consejo General de la Psicología consideramos imprescindible que se cuente con la labor profesional del psicólogo para paliar los efectos que la COVID-19 está ocasionado en las personas con Alzheimer y dotar a familiares y cuidadores de herramientas para actuar ante situaciones de incertidumbre o ansiedad en el cuidado de una persona con Alzheimer. Por ello instamos a las diferentes administraciones a que incluyan la figura del profesional de la Psicología en todos los ámbitos en los que se atiende a personas que padecen Alzheimer.



TRAUMA, CULPA Y DUELO. HACIA UNA PSICOTERAPIA INTEGRADORA.

Este libro constituye un esfuerzo único por integrar en una mirada psicoterapéutica común los tres grandes fenómenos que se cruzan y entremezclan en relación a situaciones existenciales irreversibles: el trauma, la culpa y el duelo. Cumple además el reto de hacerlo a la vez como manual y como proceso de autoformación. El texto desarrolla un modelo de trabajo basado en los principios de la integración en psicoterapia. El lector realiza un recorrido conceptual basado tanto en la teoría como en su propio proceso de trabajo sobre textos de experiencias de supervivientes, en espacios de reflexión personal y en el análisis y realización de ejercicios sobre grabaciones de actuaciones psicoterapéuticas.

Autor: PAU PÉREZ SALES. **Edita:** Biblioteca de Psicología. 2007



EL INFORME NEUROPSICOLÓGICO.

Todos los neuropsicólogos necesitan saber cómo redactar informes basados en los datos procedentes de la evidencia clínica recogida en la evaluación neuropsicológica. Este manual proporciona una guía detallada para la redacción de informes en una amplia variedad de contextos clínicos, académicos y escolares, y forenses. Asimismo, revisa los elementos fundamentales de un informe neuropsicológico clínico y muestra cómo adaptar los hallazgos, las conclusiones y las recomendaciones de una evaluación neuropsicológica, tanto para los propios pacientes y familiares como para los médicos que refieren al paciente, los profesionales educativos y las personas implicadas en decisiones legales que puedan afectar al propio paciente.

Autor: Antonio Del Barrio Alba. **Edita:** Biblioteca de Neuropsicología. 2018



TERAPIA DE SOLUCIÓN DE PROBLEMAS PARA LA DEPRESIÓN.

Dada la elevada prevalencia de la depresión y su vertiginosa progresión en nuestros días, surge la necesidad de plantear opciones de tratamiento eficaces, efectivas y viables. En este texto se presenta una nueva terapia para el tratamiento de la depresión desarrollada en nuestro contexto y con apoyo empírico. Centrada en el modelo de solución de problemas, utiliza un formato grupal para su aplicación. El manual explica el porqué del desarrollo de una nueva terapia de solución de problemas y proporciona las bases teóricas y la evidencia científica. Pero, sobre todo, supone una guía práctica para su aplicación en la que se hace énfasis en los aspectos de la intervención: cómo aplicar el programa sesión a sesión, y qué habilidades de manejo clínico y de manejo de la terapia en grupo se recomiendan.

Autores: Fernando L. Vázquez, Patricia Otero, Vanessa Blanco y Ángela J. Torres. **Edita:** Alianza Editorial. 2015

Espacio elaborado con la colaboración de Beatriz Navarro Bravo.
Vicesecretaria de la Junta de Gobierno del Colegio Oficial de la Psicología de Castilla-La Mancha.

TRASTORNO DE PÁNICO Y AGORAFOBIA.



Esta obra integra la experiencia clínica y la aplicación de las investigaciones sobre el trastorno de pánico y la agorafobia al contexto clínico con el fin de acercar al lector lo máximo posible a esta praxis a través de ejemplos de transcripciones de casos. Se trata de un libro práctico que sirve de guía tanto para los estudiantes de los últimos cursos de Psicología, Psiquiatría y Medicina como para los profesionales que empiezan.

Jesús Rodríguez Goñi. Editorial Síntesis. 2014

FOBIA SOCIAL.

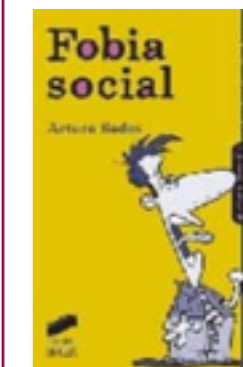

Este libro muestra cómo la intervención psicológica es eficaz a corto y largo plazo, tanto para la exposición a las situaciones temidas como para la terapia cognitiva-conductual que combina dicha exposición con reestructuración cognitiva de los pensamientos negativos de los pacientes.

Arturo Bados López. Editorial Síntesis. 2001

REQUISITOS DE REINCORPORACIÓN AL COP-CLM PARA ANTIGUOS COLEGIADOS QUE DESEEN UNA NUEVA COLEGIACIÓN:

- Solicitar por escrito su reincorporación al Colegio.
- Quedan exentos de volver a abonar la derrama del local al haberla abonado en su día.

Los ex colegiados que causaron baja por impago de cuotas:

- Solicitar por escrito su reincorporación al Colegio.
- Quedarán igualmente exentos del pago de la derrama al haberla abonado en su día.
- Deberán liquidar el 75% de la deuda pendiente por la que causaron baja.
- Se puede solicitar el pago a 4 plazos de la citada deuda.

REVISTAS PROFESIONALES RECIBIDAS

El Colegio Oficial de Psicólogos de Castilla-La Mancha ofrece a sus colegiados la posibilidad de visitar su completa biblioteca, que cuenta con muchas referencias bibliográficas de sumo interés para el profesional de la Psicología y que pueden ser objeto de préstamo o de consulta en las propias instalaciones del COP-CLM.

RECORDAMOS:

- * **Facilitar o actualizar un e-mail de contacto para agilizar los envíos de información.**
- * **Enviar copia del Título de Especialista en Psicología Clínica para actualizar el censo.**
- * **Informe Psicológico: Es imprescindible incluir nombre, firma y nº de Colegiado.**

VISITA WWW.COPCLM.COM

El Colegio Oficial de Psicólogos de Castilla-La Mancha mantiene plenamente operativa su página web, que ha sido recientemente renovada. Una herramienta de comunicación más completa y accesible que pretende incrementar el caudal de información y de interactividad con los colegiados y la sociedad en general. A través de nuevos contenidos y posibilidades, el COP-CLM pretende poner de relevancia el papel que juega la Psicología en muchos ámbitos de la vida. De igual forma, el Colegio Oficial de Psicólogos de Castilla-La Mancha cuenta con un perfil en Facebook y una cuenta en Twitter que pretenden constituir un nexo más de unión entre la institución y la sociedad.

BOLSA DE TRABAJO

Para los colegiados que buscan empleo o quieren cambiar o mejorar su situación laboral.

Para que podáis recibir información de las ofertas de trabajo que llegan al colegio es imprescindible que:

1. Nos remitáis cumplimentado la FICHA DE BOLSA DE TRABAJO.
2. Nos proporcionéis un teléfono y una dirección de correo electrónico para que os lleguen a tiempo la ofertas que han de cubrirse de forma urgente. Ante cualquier duda o aclaración han de dirigirse a la secretaría del colegio.

HORARIO DE SECRETARÍA

Horario de atención telefónica.
Mañanas: De lunes a viernes 10:00 a 13:00 horas.
Tardes: Lunes, miércoles y jueves 16:00 a 19:30 horas

Horario de atención presencial.
Mañanas: De lunes a viernes 09:30 a 14:00 horas.
Tardes: De lunes a jueves 16:00 a 19:30 horas.

WEB Y CORREO ELECTRÓNICO

www.copclm.com • copclm@copclm.com

ALQUILER DE AULAS

Las aulas de la sede del Colegio están a vuestra disposición, con las siguientes tarifas:

Jornada completa.....200 €
½ Jornada..... 100 €

El horario está sujeto al de la apertura de la sede del COP-CLM.

SERVICIO DE BIBLIOTECA

El servicio de préstamo, consulta y lectura en la Biblioteca es permanente por lo que puedes acceder al mismo siempre que lo desees y en el horario estipulado de apertura de la sede del Colegio Oficial de Psicólogos de Castilla-La Mancha.

HORARIO DE LA ASESORÍA JURÍDICA

Todos los martes de 19.00 a 20.00 horas.

PUBLICIDAD EN REVISTA

Información en la Sede del COP-CLM.

CONVENIOS DE COLABORACIÓN

Seguro de hospitalización Covid-19 de Brokers88 para profesionales de la Psicología

Convenio de colaboración entre el COPCLM y la Clínica Baviera

GLOBALCAJA - Programa Aventajados.

ALIANTE - Vodafone. Descuentos en telefonía.

SYLEM. Asesoramiento en servicios y logística empresarial.

GESTIONES TOLEDO S.L. Servicio integral de Asesoramiento Profesional fiscal, laboral y contable.

CÓDEX ABOGADOS. Reclamación de la nulidad de cláusulas suelo en préstamos hipotecarios.

CONSULTING ORBERE. Ofertas para la adecuación a las exigencias de la Ley Orgánica de Protección de Datos de Carácter personal (LOPD)

CONVENIOS CON SANITAS, BANCO SANTANDER, AUDIDAT y BANCO SABADELL

LA CAIXA. Ofrece una serie de servicios en condiciones ventajosas.

ACADEMIA CENTRAL IDIOMAS - ALBACETE. Descuento del doce por ciento (12%) en el precio de todas sus prestaciones respecto del precio que se cobra habitualmente.

CENTRO MÉDICO ATENEA - CUENCA. Renovación carné de conducir: 35 €. Licencias de armas, seguridad, patrón embarcaciones de recreo, tenencias de perros peligrosos, buceo y certificados médicos oficiales: 39 €.

GLOBALCAJA. Ofrece una serie de servicios en condiciones ventajosas.

CORREDURÍA DE SEGUROS BROKER'S 88. Ofrece un amplio abanico de seguros especialmente diseñados para el psicólogo. Para ampliar información: Tfno: 91 597 30 35 / 902 20 00 40 e-mail:madrid@brokers88.es. Broker's 88, la correduría del Colegio Oficial de Psicólogos de Castilla La Mancha ofrece a los colegiados: Seguro Obligatorio de Responsabilidad Civil Profesional y de Sociedades Profesionales Máxima protección. Para ejercer con total tranquilidad el Colegio le presenta esta póliza que ofrece una respuesta específica a las necesidades de cobertura de nuestra profesión. Máximas garantías. Esta póliza cuenta con la garantía de ZURICH, uno de los principales grupos aseguradores del mundo.

ASISTENCIA OFTALMOLÓGICA A COLEGIADOS Y FAMILIARES EN VISSUM. Ventajas preferenciales y tarifas más económicas para nuestro colegiados en el Instituto Oftalmológico de Albacete, Alicante y Madrid.

SEGURO DE RESPONSABILIDAD CIVIL. El COP de CLM ha negociado con la aseguradora ZURICH un nuevo seguro colectivo de responsabilidad civil profesional para el psicólogo. Su precio es un 75% inferior que otros seguros.

NESSIE ENGLISH CENTRE. Los colegiados que lo deseeis os podéis acoger a precios ventajosos en los cursos de inglés impartidos por esta academia gracias al convenio de colaboración suscrito por el COP-CLM.

PREVISIÓN SANITARIA NACIONAL. Otro convenio que tiene suscrito nuestra institución es el que hace unos meses se firmó con Previsión Sanitaria Nacional. El mismo ofrece grandes ventajas en una serie de productos que podéis ver en nuestro boletín nº 15. Para más información existe un teléfono de contacto, 967 24 28 61. Preguntar por Llanos Merin García García.

FEDERACIÓN PROVINCIAL DE ASOCIACIONES DE COMERCIO Y SERVICIOS DE GUADALAJARA (FCG). En virtud del acuerdo alcanzado, los colegiados de Guadalajara podrán participar en la Campaña de Tarjetas de Fidelización de Clientes. El listado de participantes está colgado en la web de FCG, www.fcguadalajara.es, en el apartado de campañas. Las bases también. De igual forma, habrá formación bonificada para empresas, que tengan al menos un trabajador/a en régimen general.

RESIDENCIA VIRGEN DE LA OLIVA. Los colegiados y los empleados del COLEGIO DE PSICÓLOGOS DE CASTILLA-LA MANCHA, así como con sus cónyuges y familiares de primer y segundo grado, se beneficiarán de diversas bonificaciones durante toda la vigencia del contrato con el residente en la Residencia Virgen de la Oliva, ubicada en Pantaja (Toledo).

BOBADAS (Albacete). Se compromete a ofrecer a todos los trabajadores y psicólogos colegiados del COPCLM un descuento del veinte por ciento (20%) en ropa de señora.

CLÍNICA VETERINARIA TUCÁN (Toledo). Se compromete a ofrecer a todos los trabajadores y psicólogos colegiados del COPCLM un descuento del diez por ciento (10%) en todos sus servicios.

DEPORTES LEO (Albacete). Se compromete a ofrecer a todos los trabajadores y psicólogos colegiados del COPCLM un descuento del diez por ciento (10%) en material y prendas deportivas, salvo en todo lo que ya estuviera en oferta.

FARMACIA MARTÍN BAENA JIMENEZ (Albacete). Se compromete a ofrecer a todos los trabajadores y psicólogos colegiados del COPCLM un descuento del diez por ciento (10%) en todos sus productos de parafarmacia.

ÓPTICA IRIS (Albacete). Se compromete a ofrecer a todos los trabajadores y psicólogos colegiados del COPCLM los siguientes descuentos: 20% en gafas graduadas, monturas y cristales, 20% en gafas de sol y 20% en lentes de contacto, productos para su limpieza, o tres por dos. La graduación de la vista, comprobación de la tensión ocular, revisión y limpieza de lentes de contacto son totalmente gratuitos.

PELOSTOP (Guadalajara). Se compromete a ofrecer a todos los trabajadores y psicólogos colegiados del COPCLM descuentos del 20 por ciento e incluso del 50 por ciento al tratarse de la primera sesión.

TALLERES R. AGUILERA PERALTA, S.L (Guadalajara). Se compromete a ofrecer a todos los trabajadores y psicólogos colegiados del COPCLM un descuento del veinte por ciento (20%) en aceites, y del diez por ciento (10%) en piezas, estableciendo un precio de 38,00 € por mano de obra, respecto del precio de 41,00 € que se cobra habitualmente.

MODAS PETERANNE (Cuenca). Se compromete a ofrecer a todos los trabajadores y psicólogos colegiados del COPCLM un descuento del diez por ciento (10%) en la venta de material textil.

BBC ESTUDIO (Cuenca). Se compromete a ofrecer a todos los trabajadores y psicólogos colegiados del COPCLM un descuento del diez por ciento (10%) en reformas, edificación y servicios en todas Castilla-La Mancha.

FUNERARIA J. CAÑAS (Cuenca). Se compromete a ofrecer a todos los trabajadores y psicólogos colegiados del COPCLM un descuento del diez por ciento (10%) en productos y servicios funerarios.

LIBRERÍA EL TORO IBÉRICO (Cuenca). Se compromete a ofrecer a todos los trabajadores y psicólogos colegiados del COPCLM un descuento del diez por ciento (10%) en la venta de material y libros.

NO+VELLO (Cuenca). Se compromete a ofrecer a todos los trabajadores y psicólogos colegiados del COPCLM un descuento del cincuenta por ciento (50%) en la primera sesión de los diferentes servicios.

OFFISER SERVICIO TÉCNICO (Cuenca). Se compromete a ofrecer a todos los trabajadores y psicólogos colegiados del COPCLM un descuento del diez por ciento (10%) en la venta de cartuchos y accesorios, del tres por ciento (3%) en material informático, y del diecisiete por ciento (17%) en reparación de equipos informáticos.

PAPELERÍA LA REPRO (Cuenca). Se compromete a ofrecer a todos los trabajadores y psicólogos colegiados del COPCLM un descuento del diez por ciento (10%) en material de papelería.

PELUQUERÍA JENNIFER Y VANESSA (Cuenca). Se compromete a ofrecer a todos los trabajadores y psicólogos colegiados del COPCLM un descuento del veinte por ciento (20%) en promociones especiales.

TINTORERÍA PERGÓN (Cuenca). Se compromete a ofrecer a todos los trabajadores y psicólogos colegiados del COPCLM un descuento del quince por ciento (15%) en servicios de lavandería y tintorería.

TUSCASASRURALES.COM. Se compromete a ofrecer a todos los trabajadores y psicólogos colegiados del COPCLM un descuento del 10% en alojamientos rurales.

FG ASESORAMIENTO PROFESIONAL INTEGRAL, S.L. se compromete a ofrecer a los colegiados un servicio integral de Asesoramiento Profesional FISCAL, LABORAL Y CONTABLE por 30 euros al mes.

Broker's 88 Correduría de Seguros
SEGURO DE SALUD
Oferta Especial para
COP CLM



COLEGIO OFICIAL
DE LA PSICOLOGÍA
de Castilla-La Mancha



Con acceso a todos los especialistas,
pruebas, intervenciones, hospitalización
y otros servicios.

- Medicina primaria
- Urgencias
- Especialistas
- Especialidades quirúrgicas
- Pruebas diagnósticas
- Medios terapéuticos
- Embarazo, parto y recién nacido
- Hospitalización
- Tratamientos especiales, segunda opinión médica, atención telefónica 24h, prótesis, asistencia en viaje internacional, servicios baremados de bienestar y salud, etc.
- Cuadro médico de calidad con más de 24.500 profesionales y 900 centros médicos.
- **Sin copagos**

Desde

40
€/ mes

broker's 88
Correduría de Seguros

Infórmate ahora

Teléfono: 91 597 30 35

Email: infopsicologo@brokers88.es

DOCUMENTACION NO CONTRACTUAL.

Broker's 88 Correduría de Seguros, S.A. CIF: A58453705. Domicilio social: C/ Tallers, 77, 4º B, 08001 Barcelona. Inscrita en el Registro Mercantil de Barcelona: tomo 9101, folio 1174, libro 8319, hoja 104492 y en el Registro de la Dirección General de Seguros (ministerio de Economía y Hacienda) con la clave nº J-493. Concertado seguro de Responsabilidad Civil y Capacidad Financiera según legislación vigente. Queda sujeta a la exactitud de los datos facilitados por el cliente a la aseguradora. Esta oferta es válida en la fecha de su envío y está supeditada a cambios que pueda efectuar la compañía.

28/03/2014